

Данные для разных размеров приведены последовательно через тире.  
Если стоит только одно число, то оно относится ко всем размерам.

# КУРТКА

Мягкий и практичный материал, милые мотивы, удобная застежка на молнию — все детишки будут в восторге!

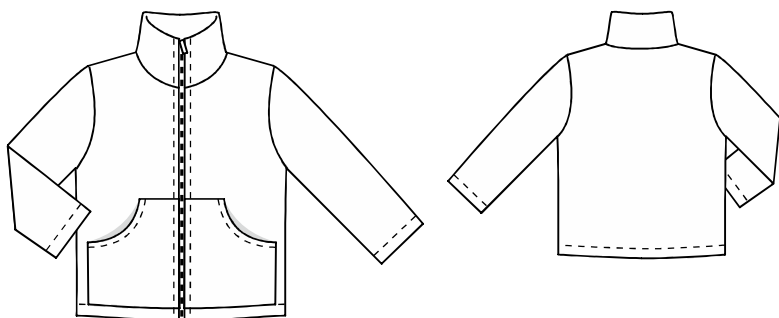

## МОДЕЛЬ 6

### ВАМ ПОТРЕБУЕТСЯ:

- ▷ флис шириной 140 см:  
разм. 86 — 0,70 м;  
разм. 92, 98 — 0,75 м;  
разм. 104, 110 — 0,80 м;  
разм. 116, 122 — 0,85 м

(при использовании полотна другой ширины его расход может измениться);

- ▷ 1 разъемная застежка-молния длиной:  
разм. 86, 92 — 35 см;  
разм. 98–110 — 40 см;  
разм. 116, 122 — 50 см.

### КРОМЕ ТОГО:

- ▷ карандаш;
- ▷ ножницы для бумаги;
- ▷ сантиметровая лента, обычная линейка и масштабная линейка;
- ▷ портновские булавки и портновский мелок;
- ▷ ножницы для раскроя и маленькие ножницы для рукоделия;
- ▷ копировальное колесико для перевода деталей выкройки и копировальная бумага burda;
- ▷ игла швейной машины и ручная игла для шитья;
- ▷ двойная игла швейной машины.

Рекомендуемые ткани: флис, трикотажные полотна с ворсовой/махровой изнаночной стороной.

### СОВЕТ

Чтобы готовая вещь не села после первой стирки, мы рекомендуем выстирать и высушить полотно перед пошивом. Также предварительная стирка поможет избавиться от нежелательных примесей и остатков краски. Затем полотно следует хорошо отутюжить — это облегчит раскрой.

# burda kids Download-Schnitt

Modell 006 burda kids 01/2019

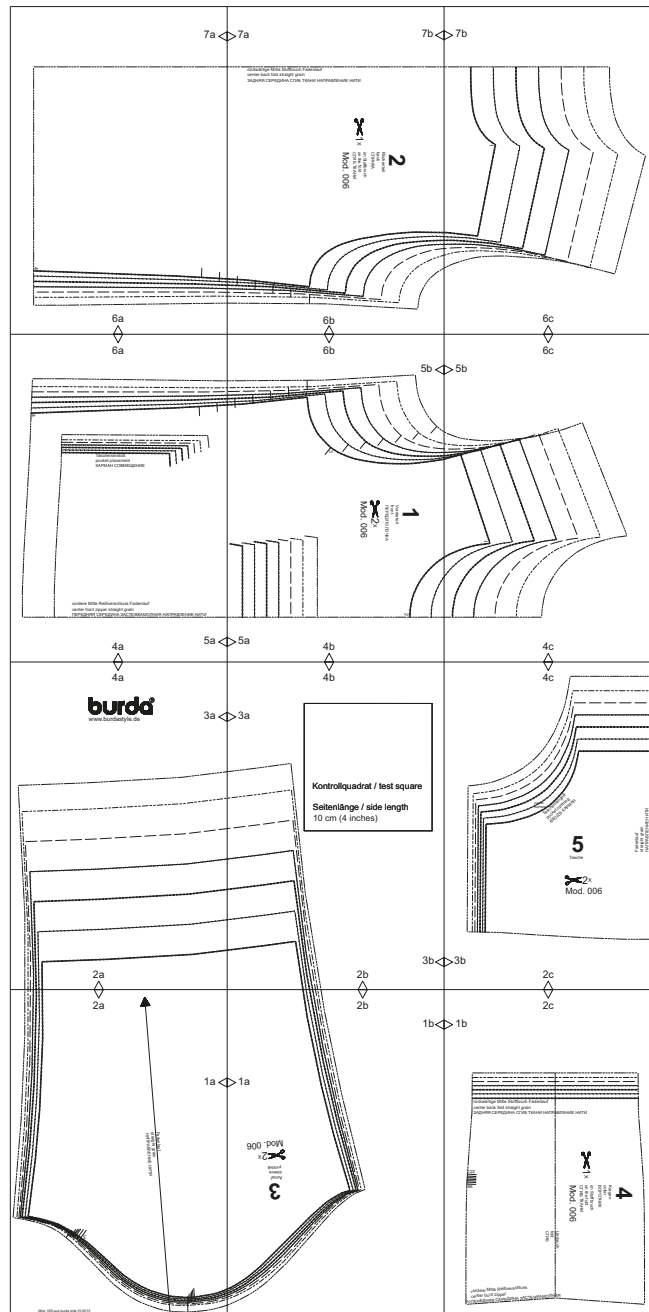

Copyright 2019 by Verlag Aenne Burda GmbH & Co. KG, Hubert-Burda Platz 2, D-77652 Offenburg  
Sämtliche Modelle, Schnittteile und Zeichnungen stehen unter Urheberschutz, gewerbliches Nacharbeiten ist untersagt.  
Der Verlag haftet nicht für Schäden, die durch unsachgemäße Handhabung des Schnitts, der Materialien,  
unsachgemäße Ausführung der Tipps und Anleitungen oder unsachgemäße Nutzung der Modelle entstehen.

2a

1a

Fadenlauf  
straight grain  
НАПРАВЛЕНИЕ НИТИ

3

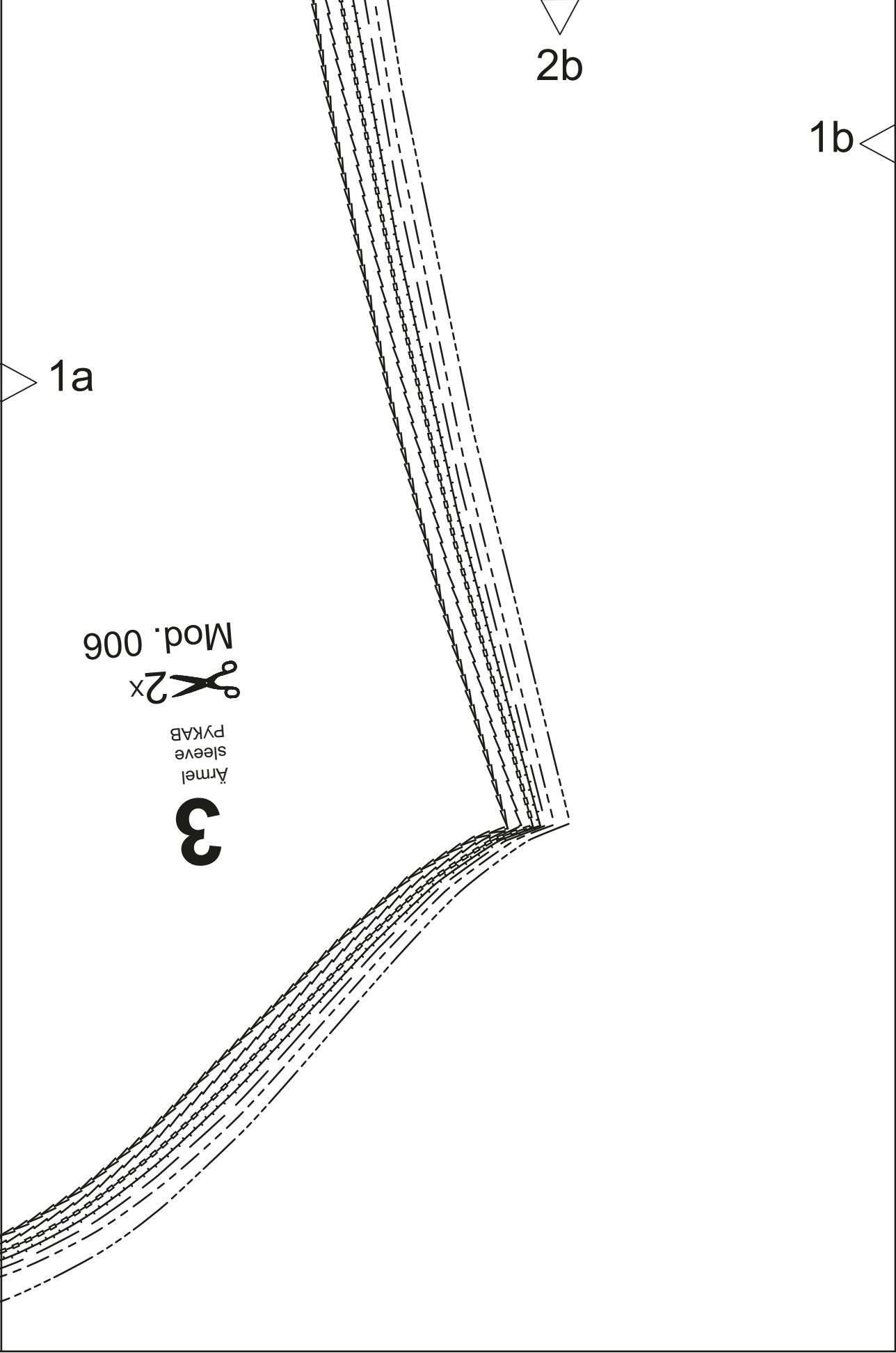

2b

1b

1a

Mod. 006  
2x

Ärmel  
sleeve  
PYKAB

3

2c

1b

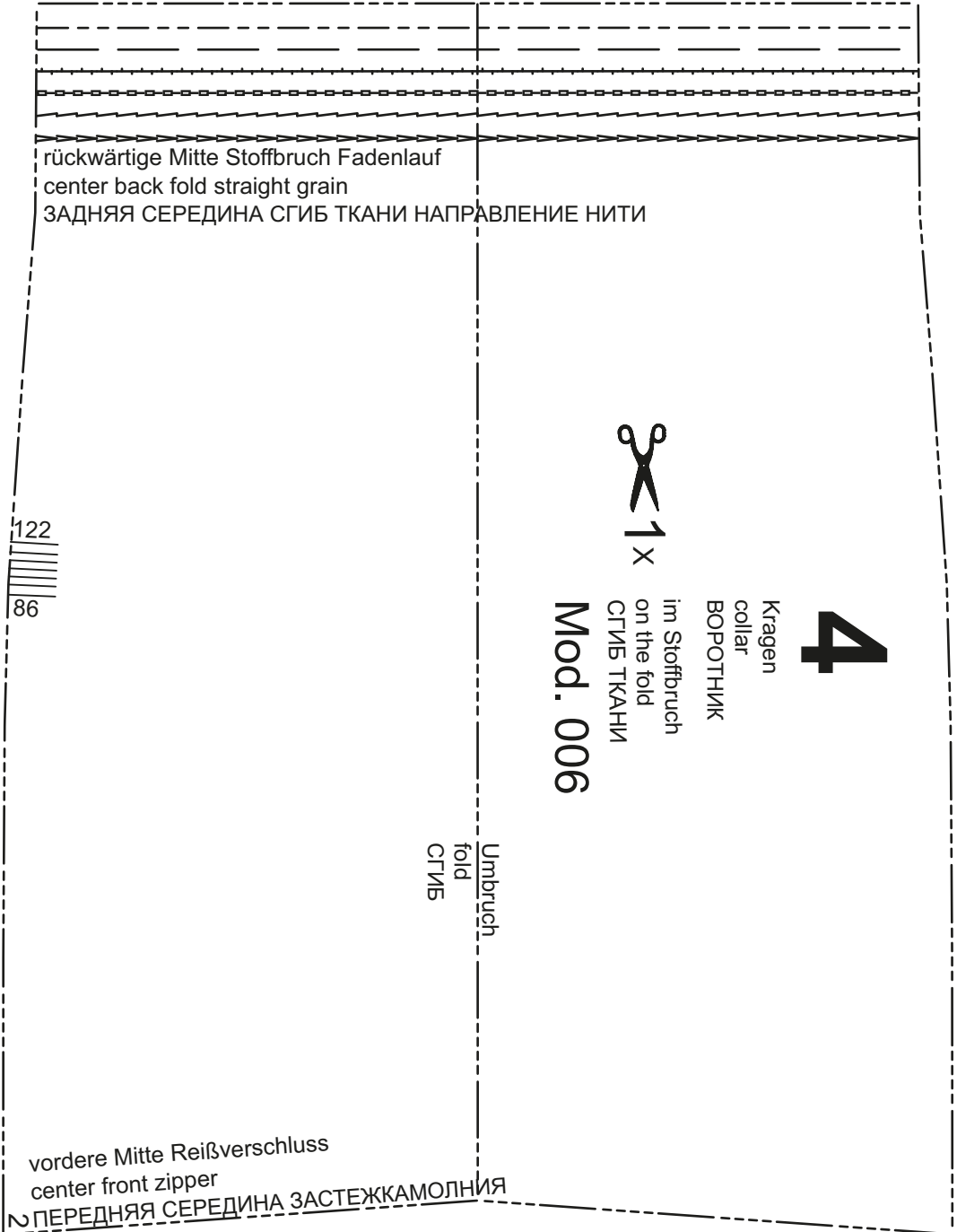

rückwärtige Mitte Stoffbruch Fadenlauf  
 center back fold straight grain  
 ЗАДНЯЯ СЕРЕДИНА СГИБ ТКАНИ НАПРАВЛЕНИЕ НИТИ

122  
 86



**4**  
 Kragen  
 collar  
 ВОРОТНИК  
 im Stoffbruch  
 on the fold  
 СГИБ ТКАНИ  
 Mod. 006

Umbruch  
 fold  
 СГИБ

vordere Mitte Reißverschluss  
 center front zipper  
 ПЕРЕДНЯЯ СЕРЕДИНА ЗАСТЕЖКАМОЛНИЯ

4a

**burda**<sup>®</sup>

[www.burdastyle.de](http://www.burdastyle.de)

3a

2a

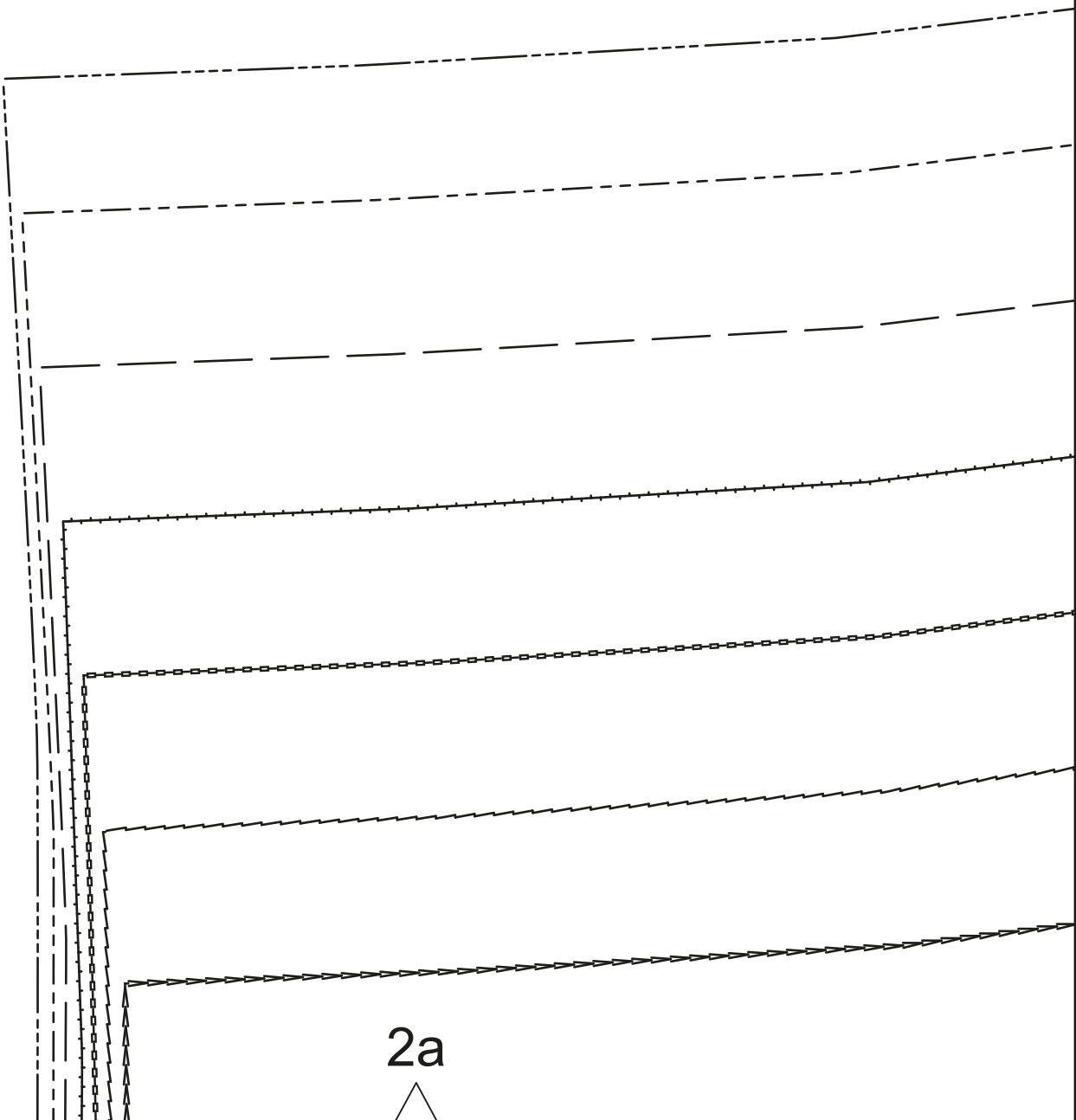

4b

3a

Kontrollquadrat / test square

Seitenlänge / side length  
10 cm (4 inches)

2b

3b

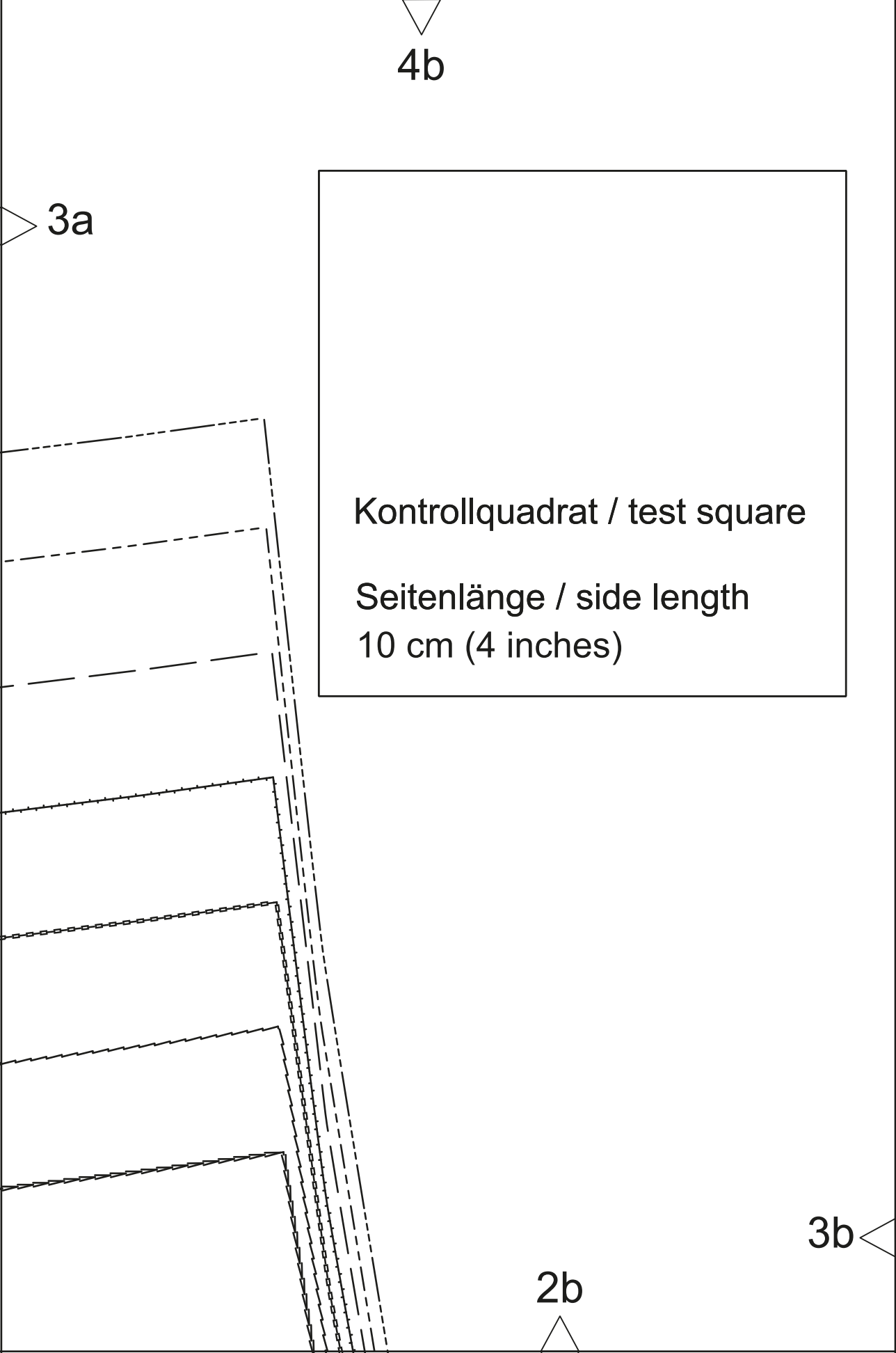

4c

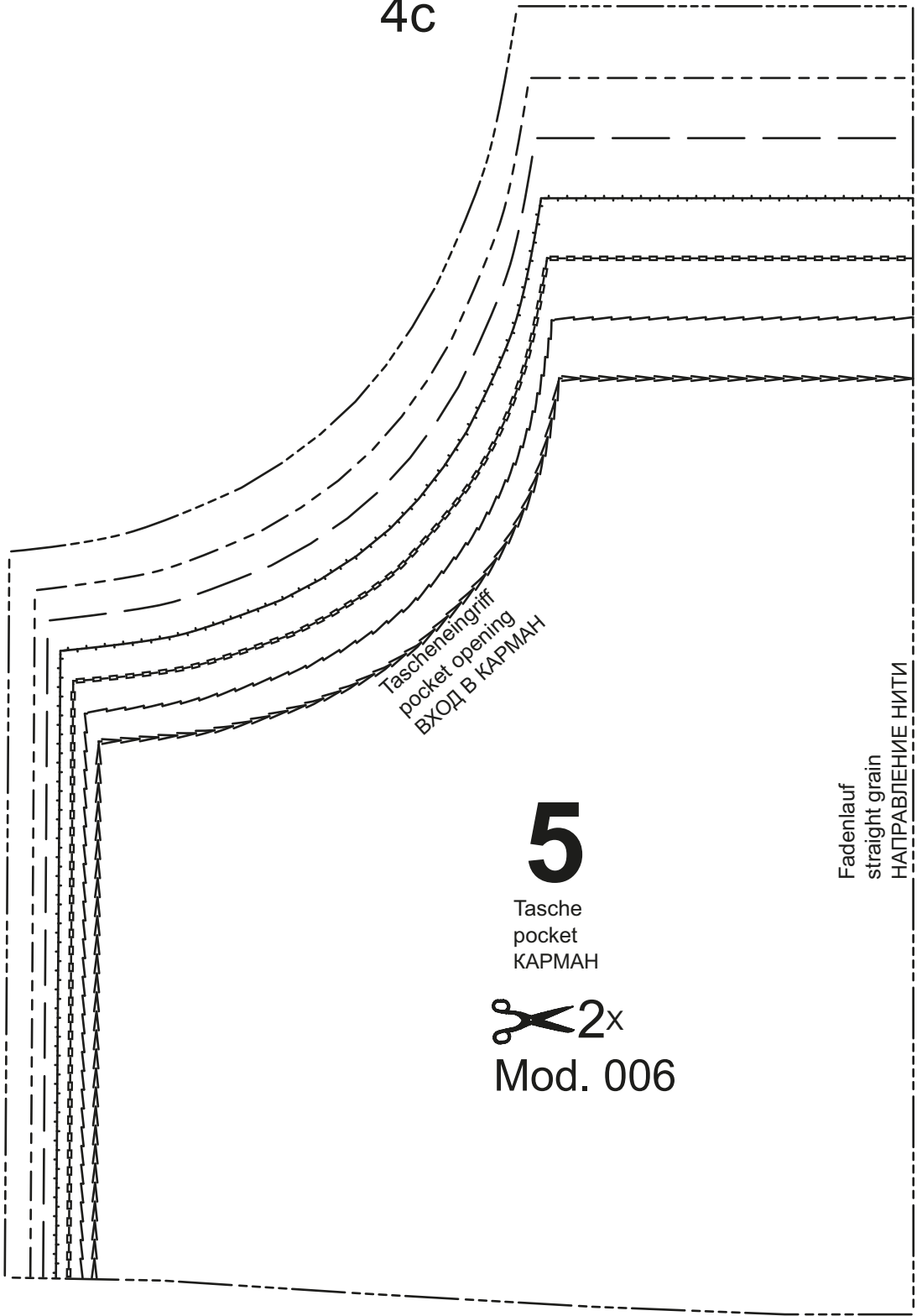

2c

3b

5

Tasche  
pocket  
КАРМАН



Mod. 006

Fadenlauf  
straight grain  
НАПРАВЛЕНИЕ НИТИ

Tascheneingriff  
pocket opening  
ВХОД В КАРМАН



6a

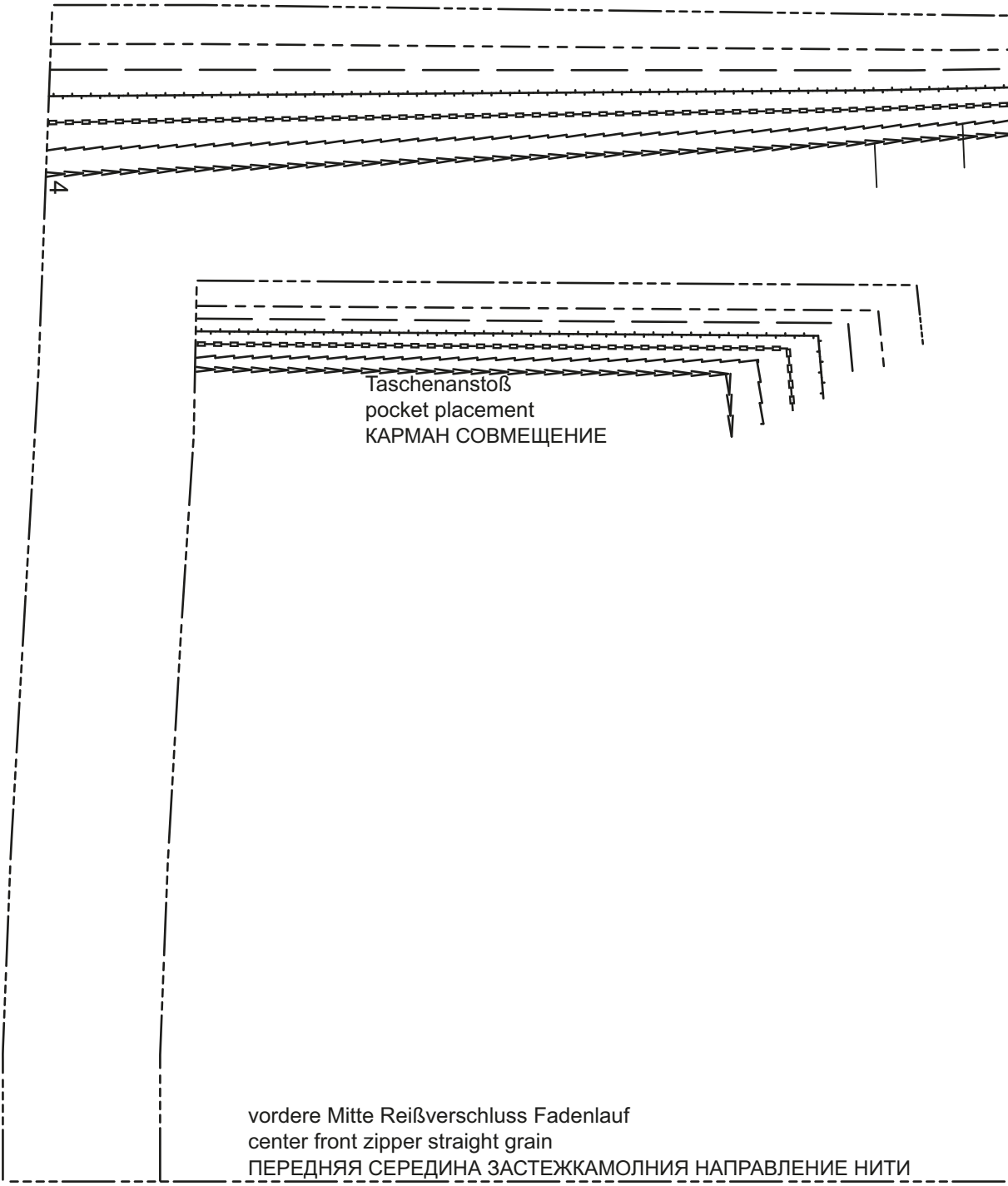

4a

5a

6b

5b

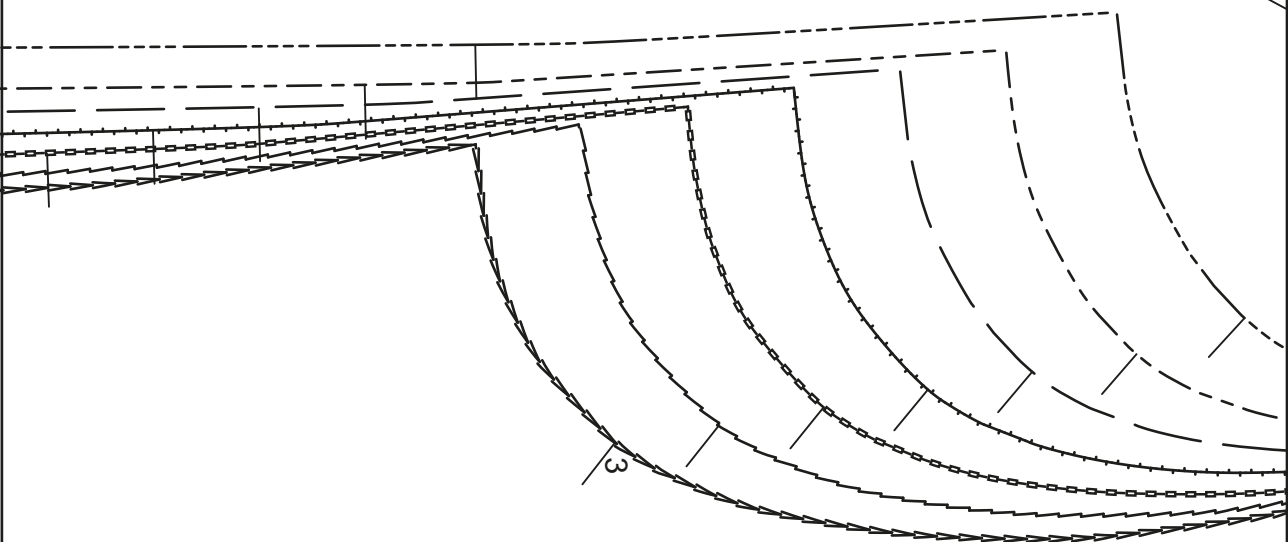

1

Vorderteil  
front  
ПЕРЕД/ПОЛОУЧКА



Mod. 006

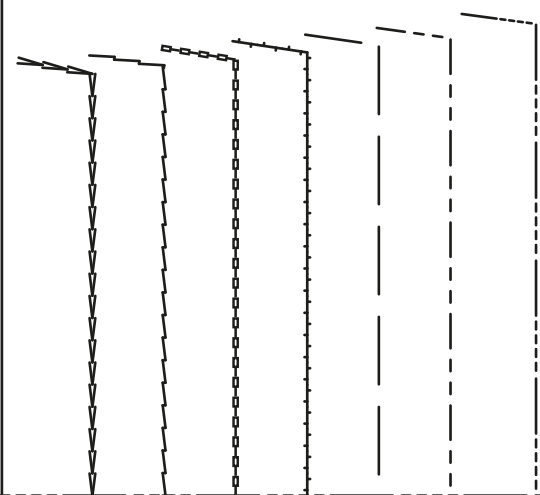

2

4b

5a



6c

5b

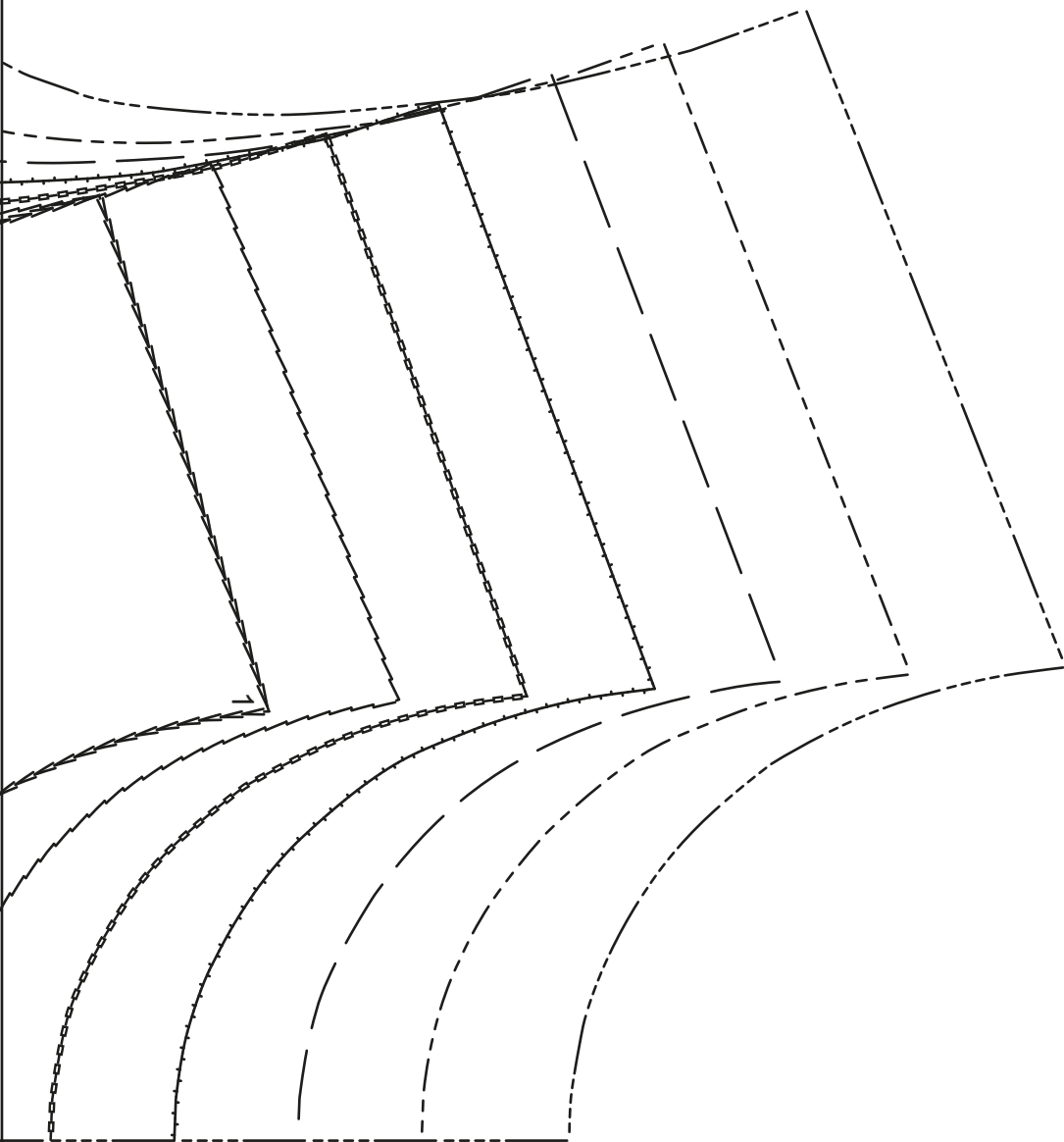

4c

7a 

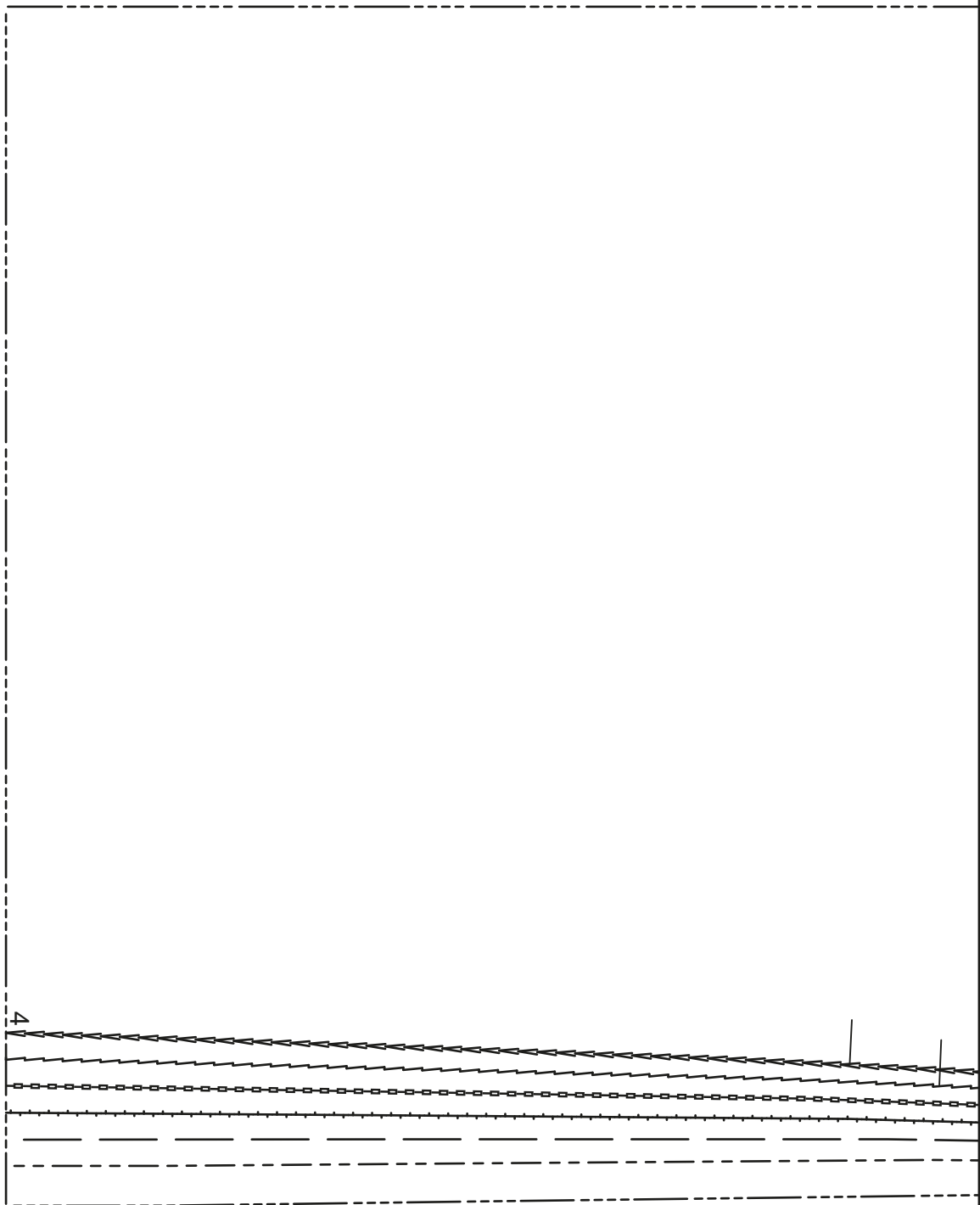

6a 

7a

7b

rückwärtige Mitte Stoffbruch Fadenlauf  
center back fold straight grain  
ЗАДНЯЯ СЕРЕДИНА СГИБ ТКАНИ НАПРАВЛЕНИЕ НИТИ



Mod. 006

im Stoffbruch  
on the fold  
СГИБ ТКАНИ

Rückenteil  
back  
СПИНКА

2

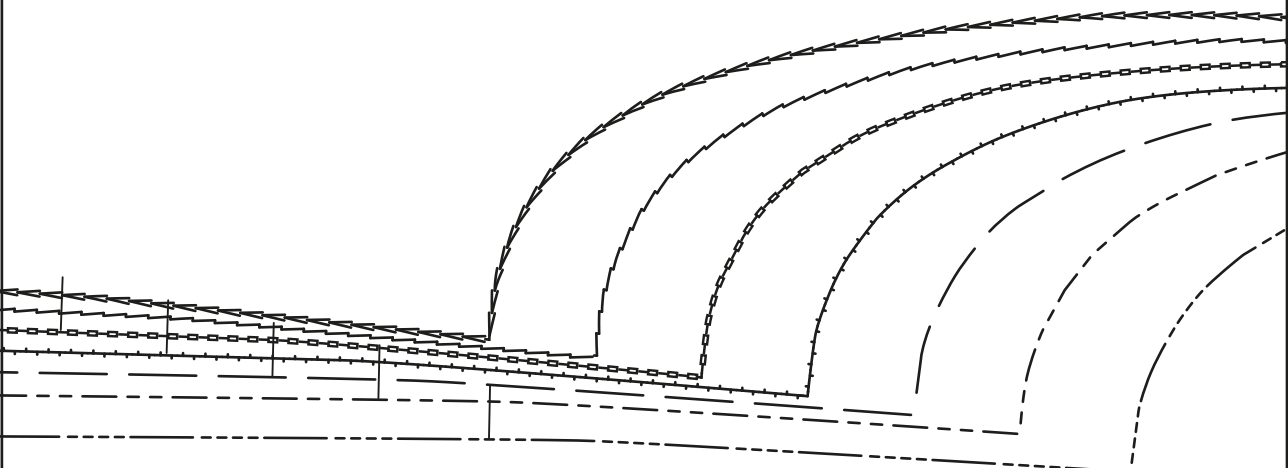

6b

7b

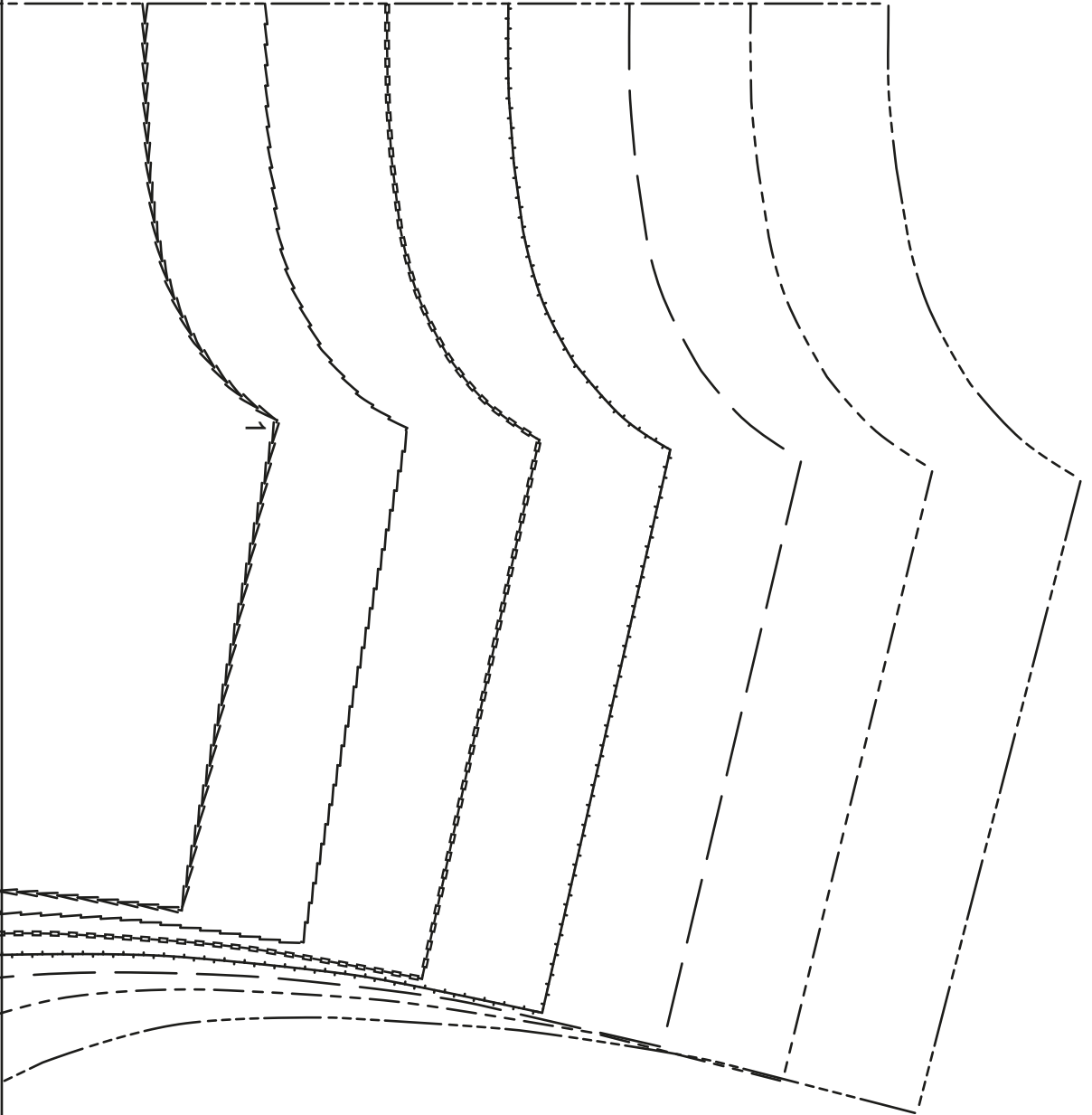

6c

